

ORGANIGRAMA ESTRUCTURAL DE LA SECRETARIA DE ESTADO EN LOS DESPACHOS DE AGRICULTURA Y GANADERIA. 2001

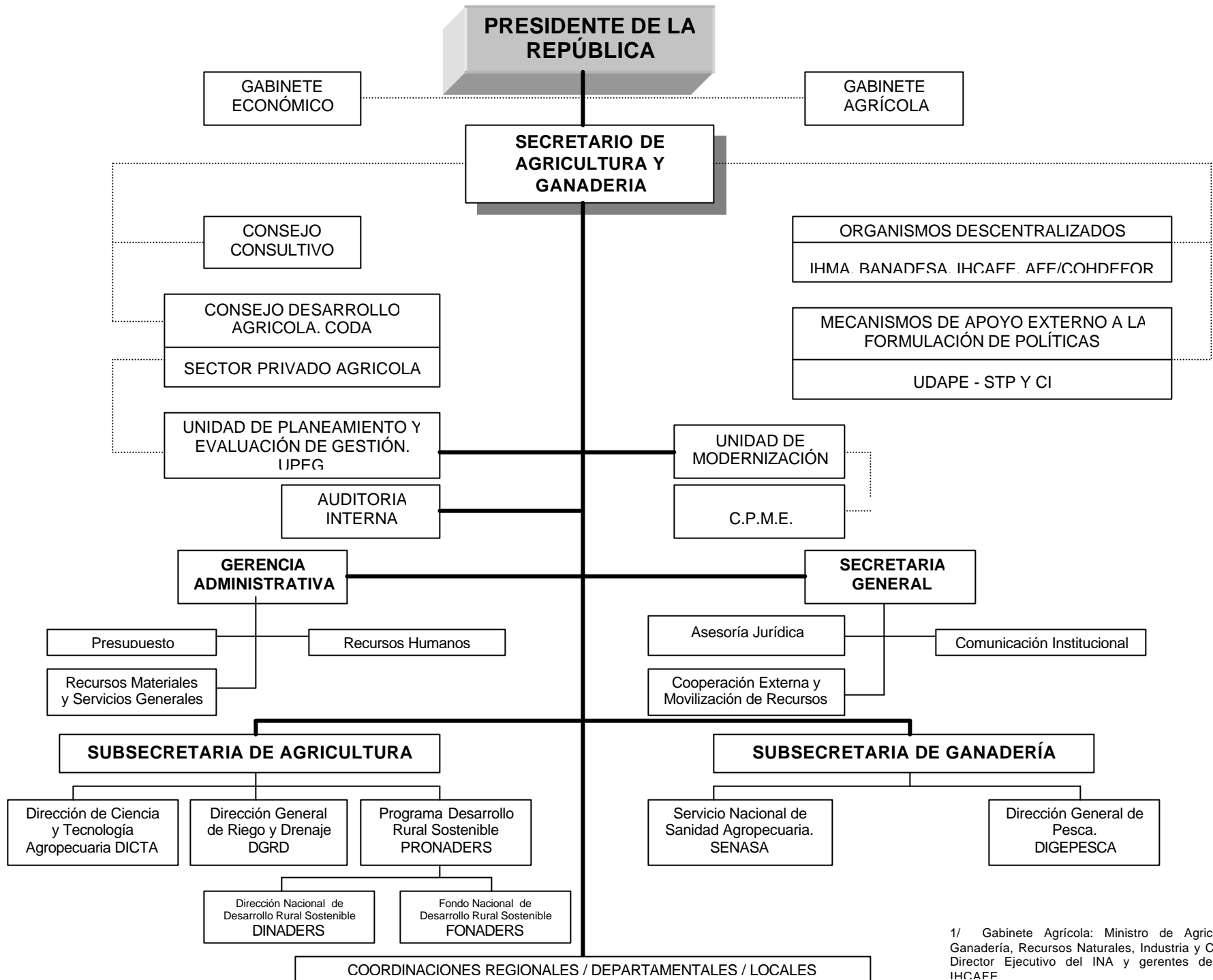

1/ Gabinete Agrícola: Ministro de Agricultura y Ganadería, Recursos Naturales, Industria y Comercio. Director Ejecutivo del INA y gerentes de AFE e IHCAFF